LAKEVIEW
PALACE

永翠宮

朱光盼 케빈

行政總廚
주 수석 셰프

朱總廚師承淮揚菜大師，並精通廣東菜系，
在十餘年廚藝生涯中磨鍊出精湛技藝。
他堅持以時令食材為核心，通過美食詮釋藝術與文化的深刻內涵，
將江浙地區的鮮美滋味與粵菜的獨特元素巧妙融合，
打造出淮粵合流一系列兼具創意巧思與傳統風味的頂級美饌。

주 수석 셰프는 10년 넘게 화이양 요리와 광둥 요리에 대한 전문성을 쌓아 왔습니다.
그의 요리 철학은 제철 재료와 진정한 지역적 풍미를 모든 요리에 담아내는 것입니다.
그는 음식으로 예술과 문화의 아름다움을 표현하며,
전통적인 맛을 존중하면서도 현대적인 요리 기법을 사용합니다.

RESTAURANT SELECTION MICHELIN GUIDE 2026

LA LISTE.COM the world's best restaurant selection

2025 橄欖中国·餐厅大奖 THE BEST RESTAURANT AWARDS Since 2009 橄欖画报

至臻之選

魚米之鄉清炒蟹粉

강남식 게알 볶음

MOP 1, 288

圖片僅供參考
사진은 이미지입니다

如有任何食物過敏，請在點餐前告知您的服務員
음식 알레르기가 있을 경우 주문하기 전에 직원에게 알려 주세요

所有價格須另加10%服務費
10%봉사료가 별도로 부과됩니다

雲腿酒香蒸鰻魚

진화햄 화둬주 향 장어 찜

MOP 688

所有價格須另加10%服務費
10%봉사료가 별도로 부과됩니다

魚頭佛跳牆

간토해삼 전복 철갑상어 건이 들어간 생선머리 불도장

MOP 2, 388

所有價格須另加10%服務費

10%봉사료가 별도로 부과됩니다

外婆紅燒肉

할머니 스타일 고기조림

MOP 358

所有價格須另加10%服務費

10% 봉사료가 별도로 부과됩니다

翡翠芙蓉文思松葉蟹

황주 달걀 흰자를 넣은 랍스터 비스크를 곁들인 찐 대게,
으깬 두부 시금치 소스

MOP 1, 988

所有價格須另加10%服務費
10%봉사료가 별도로 부과됩니다

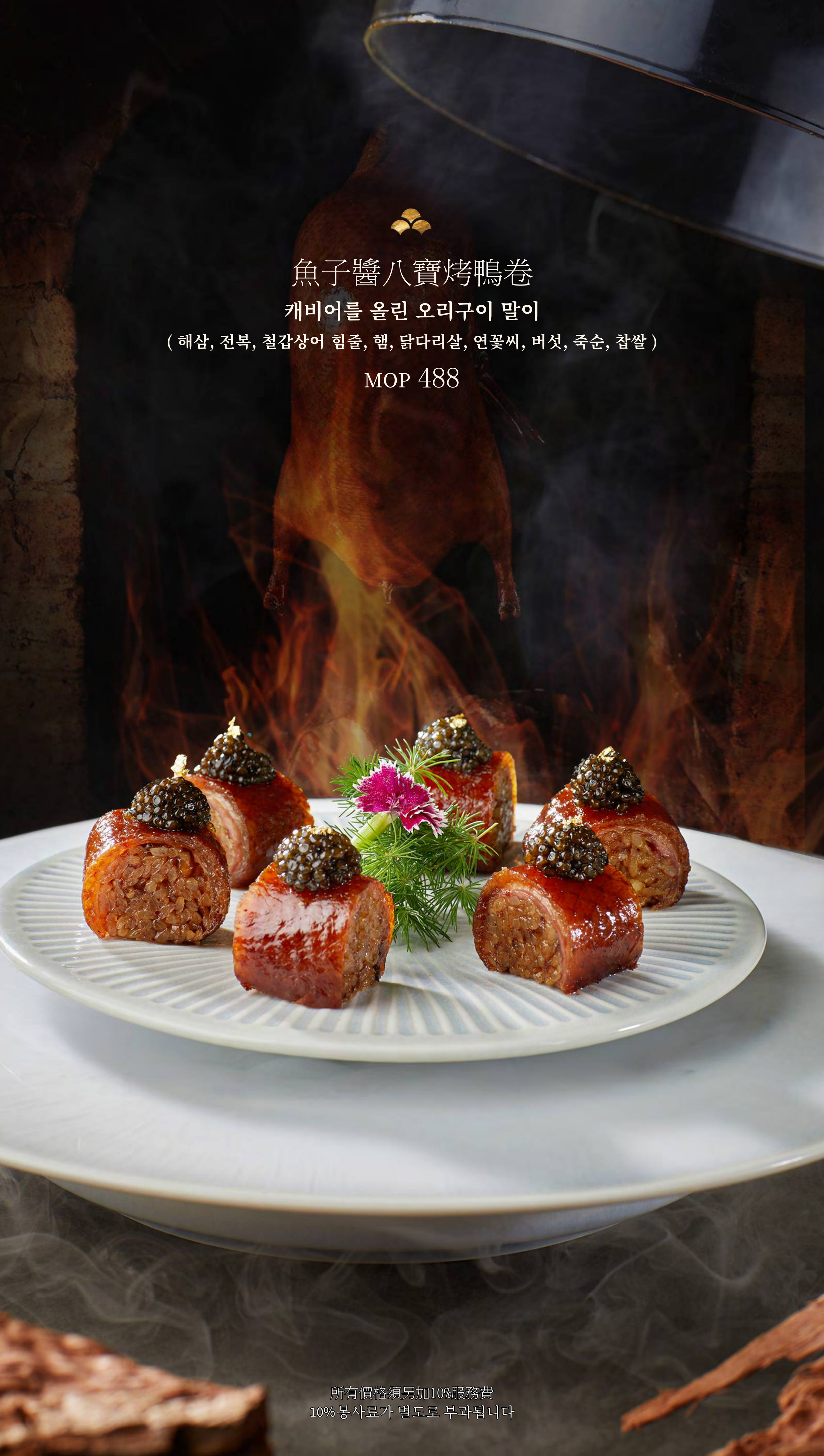

魚子醬八寶烤鴨卷

캐비어를 올린 오리구이 말이

(해삼, 전복, 철갑상어 힘줄, 햄, 닭다리살, 연꽃씨, 버섯, 죽순, 찹쌀)

MOP 488

所有價格須另加10%服務費

10% 봉사료가 별도로 부과됩니다

明月雪絨豆腐湯

고급 육수를 곁들인 부드러운 두부국

MOP 98 位 / 1인분

所有價格須另加10%服務費
10% 봉사료가 별도로 부과됩니다

指橙脆皮雪花牛

바삭한 껍질과 핑거 라임을 곁들인 와규 소고기 조림

MOP 688

所有價格須另加10%服務費
10%봉사료가 별도로 부과됩니다

紅油辣滷澳洲黑金鮑

홍향유 호주 블랙골드 전복 장조림

MOP 1, 688

所有價格須另加10%服務費
10%봉사료가 별도로 부과됩니다

櫻花蝦紫白菜

새콤달콤 소스를 곁들인 자주색 양배추
샐러드와 사쿠라 새우

MOP 128

所有價格須另加10%服務費
10%봉사료가 별도로 부과됩니다

江南熟醉富貴蝦

술에 절인 갯가재

MOP 888

所有價格須另加10%服務費

10% 봉사료가 별도로 부과됩니다

金陵鹽滷鵝三拼

난징 염수 거위 3종 모듬

MOP 688

所有價格須另加10%服務費
10% 봉사료가 별도로 부과됩니다

煙燻馬友魚

상하이식 차 훈연 실지느러미

MOP 188

所有價格須另加10%服務費
10%봉사료가 별도로 부과됩니다

欖仁脆鱔沙琪瑪

인디언 아몬드, 퀴노아, 깨, 마카다미아, 바삭한 장어를 곁들인
반죽 튀김 (사치마)

MOP 168

所有價格須另加10%服務費
10%봉사료가 별도로 부과됩니다

蓑衣脆芥蘭

중국 브로콜리 냉채,

수제 매운 소스

MOP 88

糟滷鴨舌凍

황주에 절인 오리 혀 젤리

MOP 188

所有價格須另加10%服務費

10%봉사료가 별도로 부과됩니다

紅油炎燒鰤魚

참깨 고추기름을 곁들인 살짝 그슬린 방어

MOP 298

所有價格須另加10%服務費

10% 봉사료가 별도로 부과됩니다

江南五福

레이크뷰 팰리스 시그니처 콜드 플래터

MOP 468

紅油炎燒鰤魚、江南熟醉富貴蝦、魚子醬八寶烤鴨卷、
欖仁脆鱔沙琪瑪、冰梅番茄

참깨 고추기름을 곁들인 살짝 그슬린 방어
술에 절인 갯가재
캐비어를 올린 오리구이 말이
인디언 아몬드, 퀴노아, 잣, 바삭한 장어를 곁들인 반죽 튀김 (사치마)
매실 맛 차가운 토마토

所有價格須另加10%服務費
10% 봉사료가 별도로 부과됩니다

老上海燻鱈魚

상하이식 바삭한 훈제 대구

MOP 388

所有價格須另加10%服務費
10%봉사료가 별도로 부과됩니다

金蒜海蜇頭

황금 마늘 해파리 무침

MOP 158

脆皮鹹香雞

상하이식 소금 닭고기

MOP 188

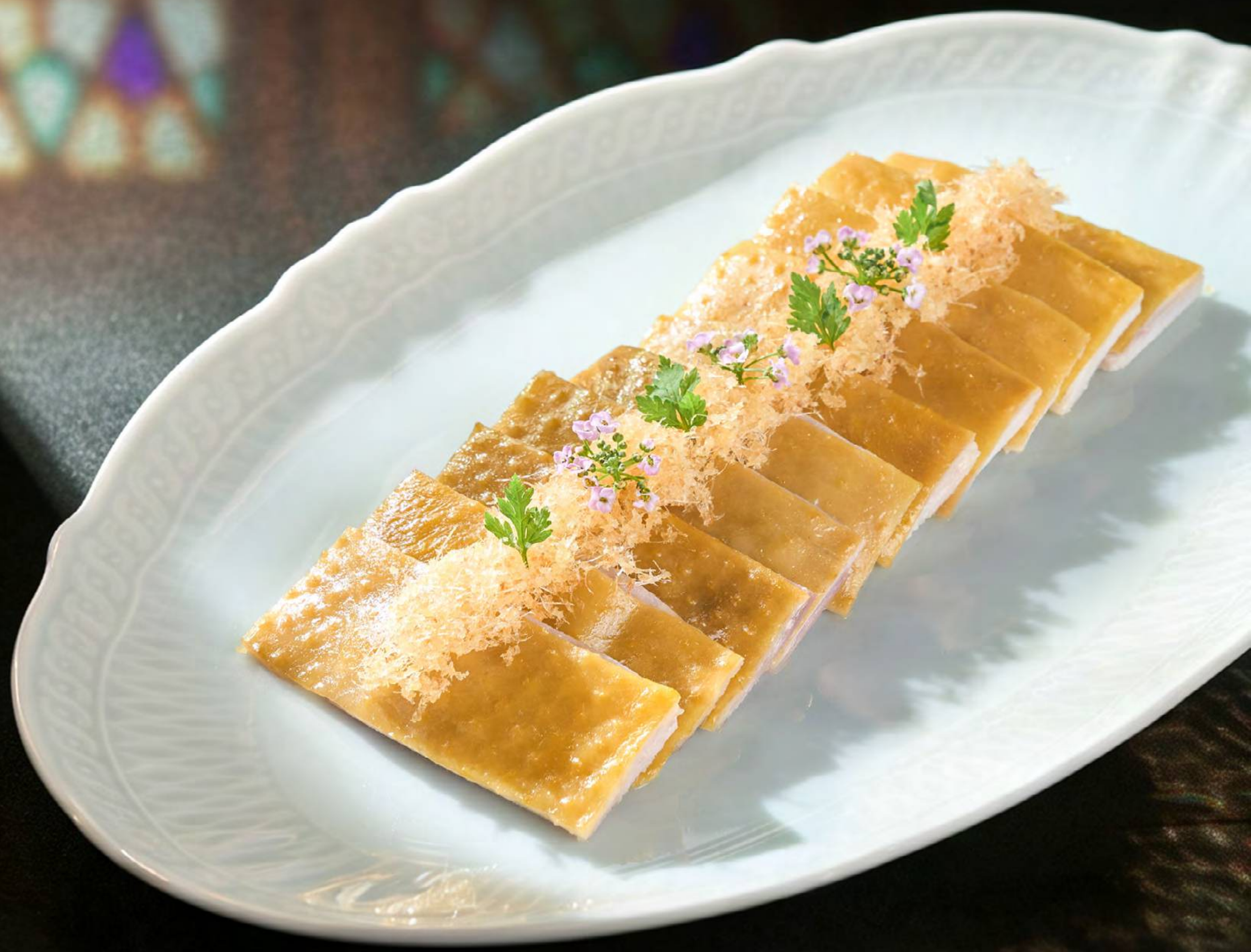

所有價格須另加10%服務費

10% 봉사료가 별도로 부과됩니다

燒椒醋香杭茄佐溏心皮蛋

구운 고추 숙성 식초 가지에 반숙 피단 곁들임

MOP 98

所有價格須另加10%服務費
10%봉사료가 별도로 부과됩니다

金陵文武鴨湯
진링식으로 고아낸 오리탕
MOP 688 4人份 / 4인분
所有價格須另加10%服務費
10%봉사료가 별도로 부과됩니다

揚州清燉獅子頭

정통 양저우식 맑은 육수로
고아낸 돼지고기 완자

MOP 158 位 / 1인분

所有價格須另加10%服務費
10%봉사료가 별도로 부과됩니다

明月雪絨豆腐湯

고급 육수를 곁들인 부드러운 두부국

MOP 98 位 / 1인분

所有價格須另加10%服務費
10% 봉사료가 별도로 부과됩니다

嶺南三寶燉三套鴨湯

(需提前48小時預訂)

영남삼보와 진피, 생강, 볏짚을 더해 고아낸 삼층 오리탕

(48시간 전 예약 필수)

MOP 1, 688 6-8人份 / 6-8 인분

佐燕窩/花膠另加

추가 선택: 제비집 또는 생선 부레

MOP 688 位 / 1인분

所有價格須另加10%服務費

10% 봉사료가 별도로 부과됩니다

乾隆九絲湯

아홉 가지 채소 건륭제탕, 1784년 황실 조리법
해삼, 생선 부레, 금화 햄, 새우, 닭고기채, 죽순,
표고버섯, 달걀 지단, 캐논볼 양배추

MOP 998 4-6人份 / 4-6 인분

所有價格須另加10%服務費
10%봉사료가 별도로 부과됩니다

果木燒鵝

장작 오븐에 구운 거위

MOP 438 半隻 / 반 마리

魚子醬八寶烤鴨卷

캐비어를 올린 오리구이 말이

(해삼, 전복, 철갑상어 힘줄, 햄, 닭다리살, 연꽃씨, 버섯, 죽순, 찹쌀)

MOP 488

所有價格須另加10%服務費

10% 봉사료가 별도로 부과됩니다

濠江月影蔥油雞

파기름 포치드 치킨

MOP 588 半隻 / 반 마리

所有價格須另加10%服務費
10%봉사료가 별도로 부과됩니다

果木黑豚叉燒佐意大利陳釀黑醋

이베리코 돼지고기 차슈,
이탈리아 숙성 발사믹 소스 곁들임

MOP 358

所有價格須另加10%服務費
10%봉사료가 별도로 부과됩니다

英紅九號茶燻雞

잉홍 9호 홍차 훈제 닭고기

MOP 358 半隻 / 반 마리

所有價格須另加10%服務費

10% 봉사료가 별도로 부과됩니다

荔茸鮮蝦文武鵝釀關東參

거위 새우 타로 퓌레 속 채운 간토해삼

MOP 488

關東參

간토해삼

MOP 388 位 / 1인분

烹飪方式 조리 방법

蔥燒

파와 함께 조림

鮑汁扣

전복 소스로 조림

所有價格須另加10%服務費

10% 봉사료가 별도로 부과됩니다

四頭花膠

생선 부레

MOP 688 位 / 1인분

烹飪方式 조리 방법

鮑汁扣
전복 소스로 조림

蟹粉扒
게살과 게알을 곁들여 조림

所有價格須另加10%服務費
10%봉사료가 별도로 부과됩니다

蠔皇扣南非乾鮑（每隻）

최상급 굴 소스로 조리한
남아프리카 건조 전복 (1개)

十九頭	二十四頭
19마리	**24마리**
MOP 1, 088	MOP 688

所有價格須另加10%服務費
10% 봉사료가 별도로 부과됩니다

魚頭佛跳牆

해삼 전복 철갑상어 건이 들어간 생선머리 불도장

MOP 2, 388

所有價格須另加10%服務費

10% 봉사료가 별도로 부과됩니다

MOP 時價 시가

南非鮮鮑
남아프리카 전복

蠔子皇
맛조개

加拿大象拔蚌
캐나다 코끼리 조개

烹飪方式
조리 방법

薑蔥炒
생강과 파를 넣고 볶음

蒜蓉粉絲蒸
마늘과 당면을 곁들여 찜

麻蝦醬炒
향긋한 새우젓을 곁들여 볶음

白灼
삶음

所有價格須另加10%服務費
10%봉사료가 별도로 부과됩니다

MOP 時價 시가

東星斑
동성반

蘇鼠斑
소서반

黃皮老虎斑
황피 호랑이 농어

黃皮筍殼魚
대리석 망둑어

金邊龍脷魚
금변 가자미

烹飪方式
조리 방법

江南家燒
강남 가정식 연한 간장 조림

沸騰
고추기름에 익힘

老陳皮蒸
숙성 감귤 껍질로 찜

蝦籽滑炒
새우알을 곁들여 볶음

雪菜筍絲燒
묵은지와 죽순을 넣어 조림

所有價格須另加10%服務費
10%봉사료가 별도로 부과됩니다

MOP 時價 시가

澳洲龍蝦
호주 락스터

法國藍龍蝦
프랑스 블루 랍스터

斯里蘭卡大肉蟹
스리랑카 머드 크랩

帝皇蟹
일본 대게

烹飪方式
조리 방법

麻蝦醬炒
향긋한 새우젓을 곁들여 볶음

手工年糕燒
수제 떡과 함께 조림

頭抽三蔥爆
샬롯, 파, 양파와 함께 웍에 볶음

所有價格須另加10%服務費
10% 봉사료가 별도로 부과됩니다

翡翠芙蓉文思松葉蟹

황주 달걀 흰자를 넣은 랍스터 비스크를 곁들인 찐 대게,
으깬 두부 시금치 소스

MOP 1, 988

所有價格須另加10%服務費
10% 봉사료가 별도로 부과됩니다

白條魚
살치

可選配 다음 중 선택

魚頭 생선 머리	魚腹 생선 뱃살	魚尾 생선 꼬리
MOP 888	MOP 788	MOP 688

烹飪方式 조리 방법

雞油蔥花蒸 **닭기름과 샬롯을 곁들여 찜**

三椒蒸 **노랑, 빨강, 초록 피망을 곁들여 찜**

所有價格須另加10%服務費
10%봉사료가 별도로 부과됩니다

閩東黃魚
부세

MOP 1, 388

烹飪方式
조리 방법

雪菜雲腿蒸
절인 양배추와 햄을 넣어 찜

糟溜
술지게미로 조림

子薑家燒
절인 어린 생강을 곁들인 연한 간장 강남 가정식 조림

所有價格須另加10%服務費
10%봉사료가 별도로 부과됩니다

黑金蒜蔥燒鰻魚

발효 흑마늘 파 장어 조림

MOP 368

所有價格須另加10%服務費

10%봉사료가 별도로 부과됩니다

雲腿酒香蒸鰻魚

진화햄 화둬주 향 장어 찜

MOP 688

所有價格須另加10%服務費
10%봉사료가 별도로 부과됩니다

新鮮鱉魚膠

신선한 민어 의 화교

MOP 488 位 / 1인분

烹飪方式 조리 방법

蔥燒
파와 함께 조림

鮑汁扣
전복 소스로 조림

所有價格須另加10%服務費
10%봉사료가 별도로 부과됩니다

淮揚軟兜
화이양식 드렁허리 볶음
MOP 368

申江糟香三白
상하이식 술지게미 향이 나는 삼백
MOP 680

老黃瓜手打年糕燒大肉蟹
노황과 와 수제 년고 로 조린 대형 꽃게
MOP 1, 988

所有價格須另加10%服務費
10% 봉사료가 별도로 부과됩니다

黃貢椒醬瓜蒸象拔蚌

노란 고추 산채 지오덕 찜

MOP 1, 888

所有價格須另加10%服務費

10% 봉사료가 별도로 부과됩니다

文思龍蝦球

정교하고 가늘게 채 썬 연두부 랍스터

MOP 368 位 / 1인분

烹飪方式 조리 방법

酸湯芙蓉

토마토 새콤
국물 두부

翡翠芙蓉

에메랄드빛
시금치 소스

所有價格須另加10%服務費
10%봉사료가 별도로 부과됩니다

魚米之鄉清炒蟹粉

강남식 게알 볶음

MOP 1, 288

所有價格須另加10%服務費

10% 봉사료가 별도로 부과됩니다

指橙脆皮雪花牛

바삭한 껍질과 핑거 라임을 곁들인 와규 소고기 조림

MOP 688

所有價格須另加10%服務費
10%봉사료가 별도로 부과됩니다

外婆紅燒肉

할머니 스타일 고기조림

MOP 358

所有價格須另加10%服務費

10% 봉사료가 별도로 부과됩니다

老上海懷舊黃醬

상하이 전통 황장

MOP 268

所有價格須另加10%服務費
10%봉사료가 별도로 부과됩니다

酸湯馬友魚

마유어 의 산탕

MOP 198 位 / 1인분

清炒手剝河蝦仁

발사믹 젤리를 곁들인 새우 볶음

MOP 588

所有價格須另加10%服務費

10% 봉사료가 별도로 부과됩니다

小城辣子雞丁

고추와 함께 볶은 바삭한 치킨

MOP 308

老四川水煮牛（可選豬肉）

전통 쓰촨식 고추기름 소고기 수육 (돼지고기 선택 가능)

MOP 338

所有價格須另加10%服務費

10%봉사료가 별도로 부과됩니다

老四川水煮魚
라오쓰촨 수쥐위
MOP 時價 Market Price

關東參樟樹港辣椒小炒肉
장수강 고추로 볶은 관동해삼과 돼지 삼겹살
MOP 888

龍蝦麻婆豆腐
용샤 마포두부
MOP 988

所有價格須另加10%服務費
10%봉사료가 별도로 부과됩니다

時令蔬菜

계절 야채

MOP 98

三鮮麵筋

수제 글루텐 퍼프, 버섯,
죽순, 채소 조림

MOP 208

所有價格須另加10%服務費
10%봉사료가 별도로 부과됩니다

家燒時蔬

강남식 야채 볶음

MOP 108

魚湯浸時蔬

생선 육수 데친 제철 채소

MOP 108

所有價格須另加10%服務費
10%봉사료가 별도로 부과됩니다

菌香關東參滑珍珠

간토해삼 블랙 트러플 버섯 진주밥 조림

MOP 458 位 / 1인분

軟兜炒飯

장어, 새우, 야채를 넣은 양저우식 볶음밥

MOP 258

所有價格須另加10%服務費

10% 봉사료가 별도로 부과됩니다

禿黃油拌飯

황금 게알과 게살 비빔밥

MOP 888

所有價格須另加10%服務費

10% 봉사료가 별도로 부과됩니다

紅油抄手
홍유차오쇼우
MOP 98

雞湯鮮蝦薺菜餛飩
닭고기 육수에 담긴 새우 · 냉이 완탕
MOP 168

薺菜手打年糕
냉이를 넣은 수제
떡 볶음
MOP 158

所有價格須另加10%服務費
10%봉사료가 별도로 부과됩니다

蝦籽陽春麵

닭 육수에 새우알을 올린 양춘 면

MOP 88

開洋蔥油拌麵

파 기름 소스를 곁들인 건새우 비빔 국수

MOP 128 位 / 1인분

MOP 328 4-6人份 / 4-6인분

所有價格須另加10%服務費

10% 봉사료가 별도로 부과됩니다

玫瑰定勝糕

장미 정승과

MOP 88

所有價格須另加10%服務費
10%봉사료가 별도로 부과됩니다

桂花拉糕

계화 라가오

MOP 78

所有價格須另加10%服務費

10% 봉사료가 별도로 부과됩니다

陳皮豆沙窩餅

진피 단팥 부침개

MOP 88

紅糖麻糍

흑당과 호두가 들어간 찹쌀떡

MOP 108

所有價格須另加10%服務費

10%봉사료가 별도로 부과됩니다

自家製雪糕

하우스 메이드 아이스크림

MOP 88

蓴菜銀耳雙珍玉露羹

물미나리 목이버섯 더블 트레저 달콤한 수프

MOP 98

所有價格須另加10%服務費

10%봉사료가 별도로 부과됩니다

老陳皮紅豆沙

진피를 넣은 달콤한 팥앙금

MOP 78

黑糖核桃年糕

흑설탕 호두 떡

MOP 78

自製桂花酒釀丸子

수제 술지게미 단술에 든 찹쌀
경단과 계화

MOP 68

所有價格須另加10%服務費
10%봉사료가 별도로 부과됩니다

冰花官燕

황실 제비집 중탕

MOP 688

可選配 **선택**

冰糖汁	椰汁	紅棗汁	杏汁
바위 설탕	**코코넛 밀크**	**붉은 대추**	**아몬드 크림**

所有價格須另加10%服務費
10%봉사료가 별도로 부과됩니다